



# VISIT *England*

EXPLORE AND LEARN WITH US



**OUR PACKAGES :**

- LANGUAGE COURSES
- EXCHANGE PROGRAMS

EXPERIMENT ITALIA, SEDE LEGALE IN  
 VIA A. DE GASPERI, 2 14100 ASTI  
 C.F./P.I. 92018840055 -  
 TEL 0141.532250  
 E-MAIL : [INFO@EXPERIMENTITALIA.IT](mailto:INFO@EXPERIMENTITALIA.IT)

# OVERVIEW PROGRAMMA DI SCAMBIO

<u>PROGRAMMA</u>	<u>DATE</u>	<u>COSTI</u>
5 MESI E MEZZO	29/08/2025 - 14/02/2026	14.050 €
5 MESI	02/01/2026 - 23/05/2026	13.300 €
3 MESI	29/08/2025 - 29/11/2025	9.400 €

## CHI PUÒ PARTECIPARE?

IL PROGRAMMA È RIVOLTO AGLI STUDENTI DI ETÀ COMPRESA TRA I 16 ED I 18 ANNI.

## CHE COSA PREVEDE IL PROGRAMMA?

IL PROGRAMMA SCOLASTICO NEL REGNO UNITO PREVEDE LA FREQUENZA DI SCUOLE SUPERIORI SITUATE IN INGHILTERRA E IN SCOZIA E IL CONTEMPORANEO SOGGIORNO IN FAMIGLIA. I PROGRAMMI INIZIANO AD AGOSTO O A GENNAIO.

LE NUMEROSE SCUOLE DISPOSTE AD ACCOGLIERE GLI STUDENTI STRANIERI E LE FAMIGLIE OSPITI SONO SITUATE IN DIVERSE ZONE DEL PAESE IN INGHILTERRA E IN SCOZIA. GLI STUDENTI VERRANNO INSERITI NELLA SESTA CLASSE (SIXTH GRADE) DEGLI ISTITUTI SELEZIONATI E POTRANNO FREQUENTARE TRE O QUATTRO MATERIE COME GLI STUDENTI LOCALI.

LE SCUOLE SONO MOLTO ESIGENTI E RICHIEDONO PUNTUALITÀ E IMPEGNO NELLO SVOLGIMENTO DEI COMPITI, NELLA FREQUENZA SCOLASTICA E NELLA PARTECIPAZIONE DEGLI STUDENTI, ANCHE QUELLI STRANIERI, ALLE ATTIVITÀ DI CLASSE E ALLE LEZIONI.

GLI STUDENTI POTRANNO INOLTRE INDICARE, NEL PROPRIO DOSSIER PERSONALE, UNA PREFERENZA A SCELTA TRA LE AREE GEOGRAFICHE SUGGERITE DA QUESTO UFFICIO (SOUTH, MIDLANDS, NORTH, WALES).



## ISCRIZIONE E TEMPISTICHE



LE ISCRIZIONI PER IL PROGRAMMA SCOLASTICO NEL REGNO UNITO DOVRANNO PERVENIRE A QUESTO UFFICIO ENTRO IL 1 APRILE 2025 PER LE PARTENZE DI AGOSTO 2025 ED ENTRO IL 1 SETTEMBRE 2025 PER LE PARTENZE DI GENNAIO 2026 (DISPONIBILITÀ DI QUESTE ULTIME SU RICHIESTA).

LE DATE PRECISE DI ARRIVO E PARTENZA VERRANNO CONFERMATE IN TEMPO UTILE AI PARTECIPANTI. IL PREZZO DEL TRASFERIMENTO DALL'AEROPORTO INDICATO DA QUESTO UFFICIO È INCLUSO NEL COSTO DEL PROGRAMMA. NEL CASO LO STUDENTE ARRIVASSE O PARTISSE DA UN ALTRO AEROPORTO O CON MEZZO DIVERSO DA QUELLO CONSIGLIATO DALL'UFFICIO INGLESE, VERRÀ AGGIUNTO IL COSTO EXTRA DEL TRASFERIMENTO.

I PREZZI INDICATI A CATALOGO SONO CALCOLATI SULLA BASE DEL CAMBIO DELLA STERLINA AL MOMENTO DELLA PUBBLICAZIONE (OTTOBRE 2024) E SONO PERTANTO DA RITENERSI SOGGETTI A VARIAZIONE, SE L'OSCILLAZIONE DELLA VALUTA SUPERA IL 10%.

LA SCHEDA D'ISCRIZIONE DOVRÀ ESSERE CORREDATA DALLA QUOTA D'ISCRIZIONE/CAUZIONE DI € 1.500, INCLUSA NEL COSTO DEL PROGRAMMA, E SPEDITA ALL'UFFICIO DI ASTI ENTRO I TERMINI SOPRA INDICATI. A COLORO CHE SI ISCRIVERANNO OLTRE I TERMINI FISSATI VERRÀ RICHIESTA UNA TASSA D'URGENZA QUANTIFICATA AL MOMENTO DELL'ISCRIZIONE.

PER COMODITÀ DEGLI ISCRITTI, IL PAGAMENTO VERRÀ DIVISO IN TRE QUOTE, DI CUI: LA PRIMA ALL'ATTO DELL'ISCRIZIONE - LA SECONDA DOPO IL SUPERAMENTO DELLA SELEZIONE - IL SALDO 60 GIORNI PRIMA DELLA DATA DI PARTENZA.



**EXPERIMENT**  
ITALIA

# MAGGIORI DETTAGLI

## L'ISCRIZIONE AL PROGRAMMA COMPRENDE:

1. SPESE AMMINISTRATIVE UFFICIO ITALIANO ED INGLESE (PREDISPOSIZIONE/GESTIONE DELLA DOCUMENTAZIONE, ISCRIZIONE, ETC).
2. ASSISTENZA DI UN COORDINATORE LOCALE DURANTE TUTTO IL SOGGIORNO.
3. ASSICURAZIONE: I PARTECIPANTI DOVRANNO CHIEDERE CONFERMA DELLA COPERTURA SANITARIA PER CURE URGENTI E NON URGENTI DEI CITTADINI ITALIANI ALL'ESTERO ALLA PROPRIA ASL DI COMPETENZA. I PROGRAMMI NEL REGNO UNITO COMPRENDONO NEI PREZZI SOPRA INDICATI UNA POLIZZA ASSICURATIVA STIPULATA DA QUESTO UFFICIO CONTRO I RISCHI DI MORTE, INVALIDITÀ, RESPONSABILITÀ CIVILE PER DANNI A PERSONE E COSE.
4. TRATTAMENTO DI PENSIONE COMPLETA IN FAMIGLIA NEI WEEKEND/ FESTIVI E TRATTAMENTO DI MEZZA PENSIONE NEI GIORNI DI FREQUENZA SCOLASTICA, CAMERA SINGOLA.
5. ORIENTAMENTO ALL'ARRIVO.
6. TRASFERIMENTI DA E PER L'AEROPORTO DI ARRIVO INDICATO DA QUESTO UFFICIO.



## I COSTI NON COMPRENDONO:

1. SPESE PERSONALI (COMPRESSE SPESE TELEFONICHE E INTERNET).
2. SI CONSIGLIA AI PARTECIPANTI DI DISPORRE DI UN POCKET MONEY DI CIRCA 250 EURO AL MESE).
3. EVENTUALI TASSE D'ISCRIZIONE SCOLASTICA; UNIFORME SCOLASTICA (SE RICHIESTA DALLA SCUOLA).
4. LIBRI DI TESTO.
5. MATERIALE SCOLASTICO/CANCELLERIA.
6. TRASPORTI IN LOCO.
7. DIETE SPECIALI (VEGANI, INTOLLERANTI, CELIACI ECC.).
8. VIAGGIO ANDATA E RITORNO ITALIA/REGNO UNITO, EVENTUALI COSTI PER VIAGGI O VACANZE CON LA FAMIGLIA OSPITE, ATTIVITÀ SPORTIVE.
9. ATTIVITÀ EXTRA.
10. COSTI PER QUALSIASI TIPO DI TEST MEDICO RICHIESTO ALL'INTERNO DEL PROGRAMMA.
11. COSTI DI RIMPATRIO (VOLI DI RIENTRO E TRASFERIMENTI) SE LO STUDENTE LASCIA IL PROGRAMMA PER QUALSIASI MOTIVO.
12. I COSTI E LE PROCEDURE PER LA RICHIESTA DEL VISTO DI INGRESSO ETA.

### COSTI DI CANCELLAZIONE/ANNULLAMENTO

- € 500 COME TASSA FISSA DI CANCELLAZIONE QUALORA VENGA RITIRATA LA DOMANDA DI PARTECIPAZIONE DOPO 10 GIORNI DALLA DATA DI ACCETTAZIONE. OLTRE A QUESTO IMPORTO, ULTERIORI PENALITÀ VERRANNO APPLICATE SE IL RITIRO AVVIENE DOPO L'ACCETTAZIONE E/O L'INIZIO DELLE PROCEDURE DA PARTE DELL'UFFICIO ESTERO.

#### PIÙ PRECISAMENTE

- 15% DEL COSTO TOTALE SE AVVIENE DOPO IL PLACEMENT\*.
- 25% DEL COSTO TOTALE SE IL RITIRO AVVIENE A MENO DI 4 SETTIMANE DALL'ARRIVO.
- 50% DEL COSTO TOTALE DEL PROGRAMMA SE IL RITIRO AVVIENE A MENO DI 2 SETTIMANE DALL'ARRIVO.

**NB:** IL TERMINE “PLACEMENT\*” INDICA L'ASSEGNAZIONE DI UNA FAMIGLIA OSPITE NEL PAESE SCELTO PER IL PROGRAMMA SCOLASTICO. LA COMUNICAZIONE DEI DETTAGLI DELLA SCUOLA SUPERIORE CHE IL PARTECIPANTE FREQUENTERÀ ALL'ESTERO POTRÀ AVVENIRE CONTEMPORANEAMENTE A QUELLI DELLA FAMIGLIA OSPITE O IN UN SECONDO MOMENTO. IN CASO DI MANCATA ACCETTAZIONE DA PARTE DEGLI UFFICI ITALIANO E/O ESTERO, LA QUOTA D'ISCRIZIONE VERRÀ RIMBORSATA AL NETTO DELLE SOLE SPESE POSTALI E DI SEGRETERIA. NESSUN RIMBORSO SPETTERÀ IN CASO DI RITIRO DOPO L'INIZIO DEL PROGRAMMA O DI CONCLUSIONE ANTICIPATA DELLO STESSO.

A photograph of a young man with dark hair and a light beard, wearing a blue and white striped shirt. He is looking upwards and to the left with a thoughtful expression, his hands clasped together near his chin.

## EVENTUALI DUBBI



# OVERVIEW PROGRAMMA DI SCAMBIO DORSET - WEYMOUTH

<u>PROGRAMMA</u>	<u>DATE</u>	<u>COSTI (GBP)</u>
3 MESI (AUTUNNO)	SETTEMBRE - DICEMBRE	6990
3 MESI (INVERNO)	GENNAIO - APRILE	6890
6 MESI (PRIMAVERA)	GENNAIO - GIUGNO	8890
ACADEMIC YEAR (EU STUDENTS)	SETTEMBRE - GIUGNO	14840
ACADEMIC YEAR (NON EU STUDENTS)	SETTEMBRE - GIUGNO	15840

## CHI PUÒ PARTECIPARE?

IL PROGRAMMA È RIVOLTO AGLI STUDENTI DI ETÀ COMPRESA TRA I 16 ED I 19 ANNI.

IL COLLEGE SI TROVA NEL DORSET, NEL SUD DELL'INGHILTERRA (WEYMOUTH), E GLI STUDENTI INTERNAZIONALI POTRANNO SICURAMENTE APPREZZARE L'INCANTEVOLE ATMOSFERA MARITTIMA CHE LO CIRCONDA! OFFRE UN AMBIENTE AMICHEVOLE E STIMOLANTE, DOTATO DI STRUTTURE MODERNE E ATTREZZATURE ALL'AVANGUARDIA, ED È RINOMATO PER LA SUA ESPERIENZA NELL'ACCOGLIENZA E NEL SUPPORTO AGLI STUDENTI PROVENIENTI DA TUTTO IL MONDO. NATO INIZIALMENTE COME SCUOLA DI GRAMMATICA, CHIUSE DURANTE LA GUERRA MONDIALE PER POI RIAPRIRE COME ISTITUTO DI FORMAZIONE PER INSEGNANTI FINO ALLA METÀ DEGLI ANNI '60. DAL 1985 È DIVENTATO UN COLLEGE DEDICATO A GIOVANI STUDENTI. LA MISSIONE DEL COLLEGE È QUELLA DI FORNIRE COMPETENZE ESSENZIALI PER IL MONDO INDUSTRIALE, COLLABORANDO STRETTAMENTE CON UNIVERSITÀ LOCALI COME LA BOURNEMOUTH UNIVERSITY, LA KINGSTON UNIVERSITY E LA PLYMOUTH UNIVERSITY.

IL COLLEGE ACCOGLIE CIRCA 2500 STUDENTI PROVENIENTI DA TUTTA LA REGIONE ED È SITUATO LUNGO LA JURASSIC COAST DEL DORSET, IL PRIMO SITO PATRIMONIO NATURALE DELL'INGHILTERRA, CHE HA ANCHE OSPITATO GLI EVENTI DI VELA DURANTE LE OLIMPIADI DEL 2012. SI TROVA A SOLE 2 ORE E MEZZA DAL CENTRO DI LONDRA IN TRENO.



## MAGGIORI DETTAGLI

IL CARICO DI STUDIO AL COLLEGE È DI CIRCA 20-25 ORE SETTIMANALI, A SECONDA DEL NUMERO DI MATERIE SCELTE. GLI STUDENTI SONO INOLTRE TENUTI A DEDICARE DEL TEMPO ALLO STUDIO INDIVIDUALE, PER UN TOTALE DI CIRCA 30-35 ORE SETTIMANALI. LE PRESENZE INDIVIDUALI SARANNO MONITORATE CON ATTENZIONE, E AGLI STUDENTI SARÀ RICHIESTO DI RISPETTARE UN LIVELLO MINIMO DI FREQUENZA DEL 93%.

### LIBRI:

DOVE POSSIBILE, GLI INSEGNANTI FORNIRANNO I LIBRI O SCHEDE INFORMATIVE SUI CORSI, QUANDO APPROPRIATO. TUTTAVIA, CI SONO ALCUNE SPESE DA SOSTENERE, STIMATE TRA 25 E 40 GBP PER I LIBRI.

### ESAMI:

ALLA FINE DELL'ANNO SCOLASTICO, LO STUDENTE NON OTTERRÀ IL DIPLOMA, MA RICEVERÀ UN CERTIFICATO PER OGNI MATERIA SUPERATA CON SUCCESSO, RILASCIATO DALL'ENTE ESAMINATORE (COME PREVISTO DALLE NORMATIVE STATALI ATTUALI). GLI ESAMI SOSTENUTI PER LA PRIMA VOLTA (O DAGLI STUDENTI CON MENO DI 19 ANNI) SONO INCLUSI NEL COSTO DEL CORSO. GLI ESAMI RIPETUTI, INVECE, DEVONO ESSERE PAGATI DIRETTAMENTE DALLO STUDENTE.

GLI ESAMI INTERNAZIONALI, COME LO IELTS, SI SVOLGONO A BOURNEMOUTH E POSSONO COSTARE FINO A 150 GBP. GLI ESAMI DI INGLESE CHE GLI STUDENTI DEVONO SOSTENERE PRESSO IL COLLEGE POSSONO ESSERE IL GCSE O IL CORSO DI FUNCTIONAL SKILLS, ENTRAMBI GRATUITI PER GLI STUDENTI.

### SISTEMA ALLOGGIATIVO:

MOLTI STUDENTI INTERNAZIONALI SCELGONO DI VIVERE PRESSO UNA FAMIGLIA LOCALE. GLI STUDENTI CHE OPTANO PER UN ALLOGGIO IN FAMIGLIA CON MEZZA PENSIONE HANNO A DISPOSIZIONE UNA CAMERA DA LETTO PER LO STUDIO, DOTATA DI SCRIVANIA O TAVOLO. LE LENZUOLA VENGONO FORNITE. DURANTE LA SETTIMANA VENGONO SERVITI LA COLAZIONE E LA CENA, MENTRE NEI FINE SETTIMANA VIENE OFFERTO IL TRATTAMENTO DI PENSIONE COMPLETA.

LA MAGGIOR PARTE DELLE CASE IN INGHILTERRA HA DIMENSIONI MODESTE, CON UNA MEDIA DI 3 CAMERE DA LETTO. DI SOLITO C'È UN SOLO BAGNO IN CASA, CONDIVISO DA TUTTI I MEMBRI DELLA FAMIGLIA. GLI STUDENTI POSSONO USARLO IN ORARI RAGIONEVOLI E DEVONO LASCIARLO PULITO DOPO L'USO. DURANTE LE SERATE, GLI STUDENTI POSSONO TRASCORRERE IL TEMPO CON LA FAMIGLIA GUARDANDO LA TELEVISIONE O CHIACCHIERANDO, OPPURE INCONTRARE AMICI O STUDIARE NELLA PROPRIA STANZA.

GLI ALLOGGI IN FAMIGLIA PREVEDONO IL PAGAMENTO PER 42 SETTIMANE DI VITTO E ALLOGGIO (INCLUDE LE VACANZE DI NATALE E PASQUA) O PER 21 SETTIMANE IN CASO DI UN SOLO SEMESTRE. QUALSIASI SETTIMANA AGGIUNTIVA DEVE ESSERE PAGATA DIRETTAMENTE ALLA FAMIGLIA OSPITANTE. LE SETTIMANE NON UTILIZZATE NON SONO RIMBORSABILI. I PRANZI NEI GIORNI FERIALE DURANTE LE VACANZE DI NATALE E PASQUA HANNO UN COSTO DI 39 GBP PER 10 GIORNI FERIALE.

SUPPLEMENTO PER DIETA SPECIALE: QUESTO SUPPLEMENTO SI APPLICA A DIETE VEGETARIANE, VEGANE, SENZA GLUTINE, SENZA LATTOSIO O CON GRAVI ALLERGIE ALLE NOCI, ED È DI £24,50 A SETTIMANA.

**SCADENZA PER LE DOMANDE DI AMMISSIONE:**

15 APRILE PER L'ARRIVO A SETTEMBRE. LE DOMANDE PRESENTATE OLTRE QUESTA DATA POSSONO ESSERE ACCETTATE, A SECONDA DELLA DISPONIBILITÀ.

**PROGRAMMI A BREVE TERMINE / INIZIO A GENNAIO:** SI PREGA DI RICHIEDERE INFORMAZIONI.

**DOMANDE SULLE REGOLE DI IMMIGRAZIONE PER STUDENTI EUROPEI E INTERNAZIONALI:**

LE INFORMAZIONI POSSONO ESSERE TROVATE SUL SITO WEB DI UKCOSA NELLA SEZIONE GUIDANCE NOTES FOR STUDENTS: [WWW.UKCOSA.ORG.UK](http://WWW.UKCOSA.ORG.UK).

ALTRI SITI UTILI:

- [WWW.UKVISAS.GOV.UK](http://WWW.UKVISAS.GOV.UK)
- [WWW.FCO.GOV.UK](http://WWW.FCO.GOV.UK)

IL COLLEGE È UN SPONSOR CON LICENZA DI LIVELLO A.

**L'ISCRIZIONE AL PROGRAMMA COMPRENDE:**

1. SPESE AMMINISTRATIVE UFFICIO ITALIANO ED INGLESE (PREDISPOSIZIONE/GESTIONE DELLA DOCUMENTAZIONE, ISCRIZIONE, ETC).
2. TASSE DI REGISTRAZIONE SCOLASTICA E TASSE PER L'ISCRIZIONE AL CORSO, INCLUSI I COSTI PER IL CAS (CONFIRMATION OF ACCEPTANCE FOR STUDIES).
3. ALLOGGIO IN FAMIGLIA OSPITANTE (42 SETTIMANE ALL'ANNO, COMPRESSE LE VACANZE DI NATALE E PASQUA) CON TRATTAMENTO DI MEZZA PENSIONE NEI GIORNI FERIALI E PENSIONE COMPLETA NEI FINE SETTIMANA.
4. ORIENTAMENTO E ACCOGLIENZA FORNITI DAL TUTOR SCOLASTICO E DALLA FAMIGLIA OSPITANTE ALL'ARRIVO.
5. SUPPORTO, ASSISTENZA E NUMERO DI EMERGENZA ATTIVO 24 ORE SU 24 PER TUTTA LA DURATA DEL PROGRAMMA.



**I COSTI NON COMPREDONO:**

- VOLO INTERNAZIONALE
- ASSICURAZIONE VIAGGIO INTERNAZIONALE
- ATTIVITÀ EXTRA ORGANIZZATE DALLA SCUOLA E ALTRE ATTIVITÀ
- CORSI DI LINGUA EXTRA, LIBRI SCOLASTICI, TASSE PER MATERIE O MATERIALI, TASSE PER ESAMI SE NECESSARIE
- SETTIMANA AGGIUNTIVA IN HOMESTAY, SUPPLEMENTO PER DIETE SPECIALI (VEGETARIANA, VEGANA, ECC.; 20 GBP/SETTIMANA), PRANZI E SPUNTINI SCOLASTICI
- TRASPORTO DA E PER L'AEROPORTO O STAZIONE FERROVIARIA
- SPESE PERSONALI E DENARO DA TASCA
- ASSICURAZIONE MEDICA, RESPONSABILITÀ E RIMPATRIO DI EMERGENZA



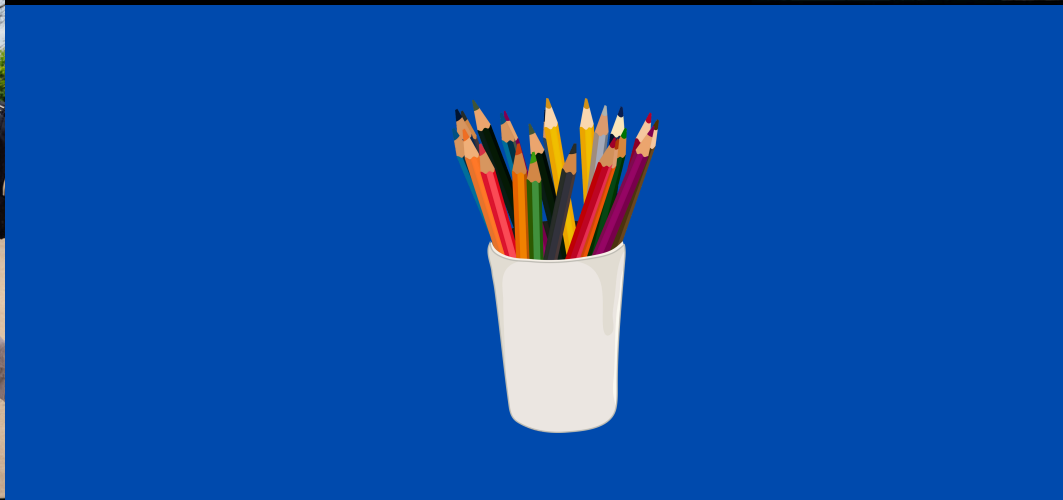
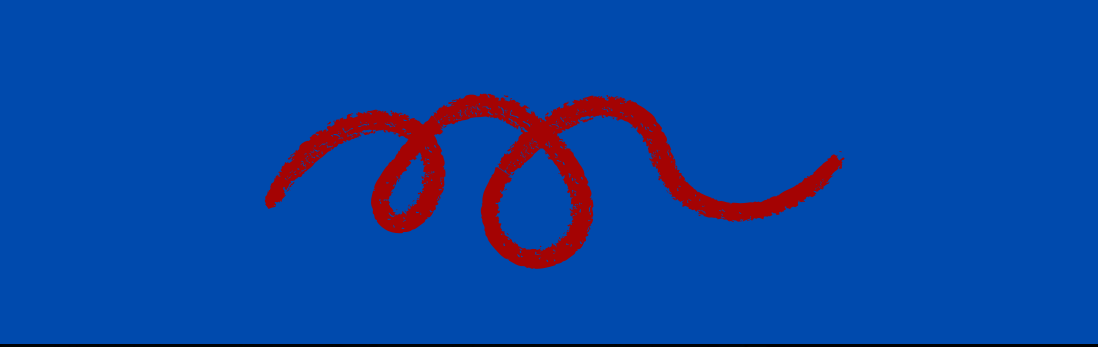
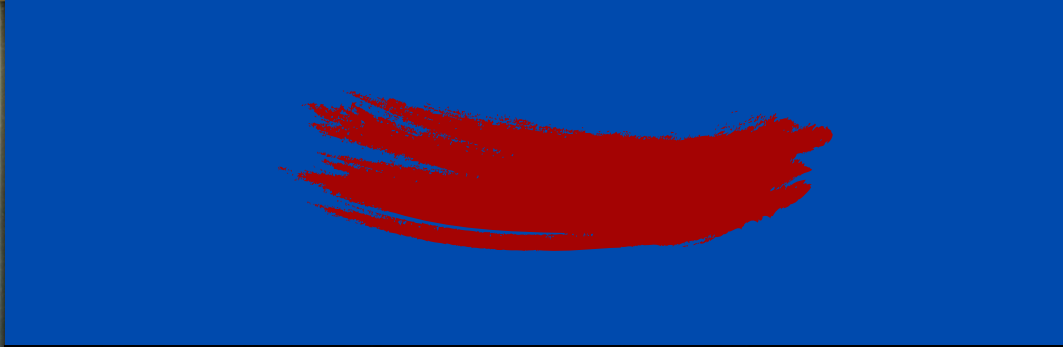
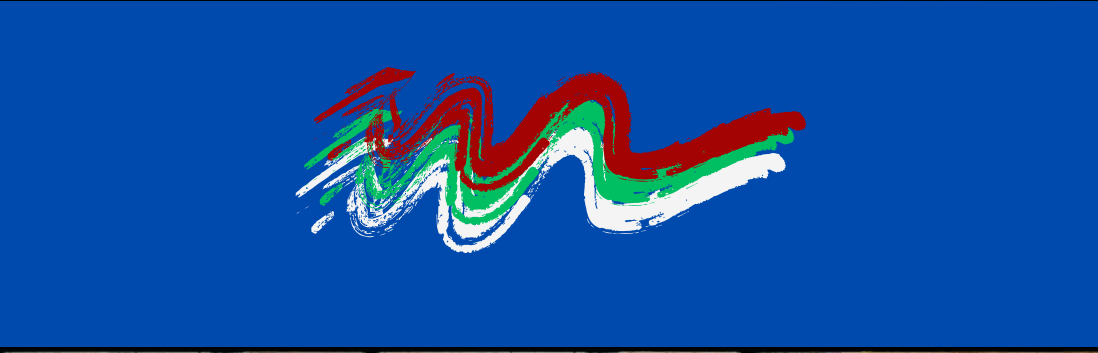
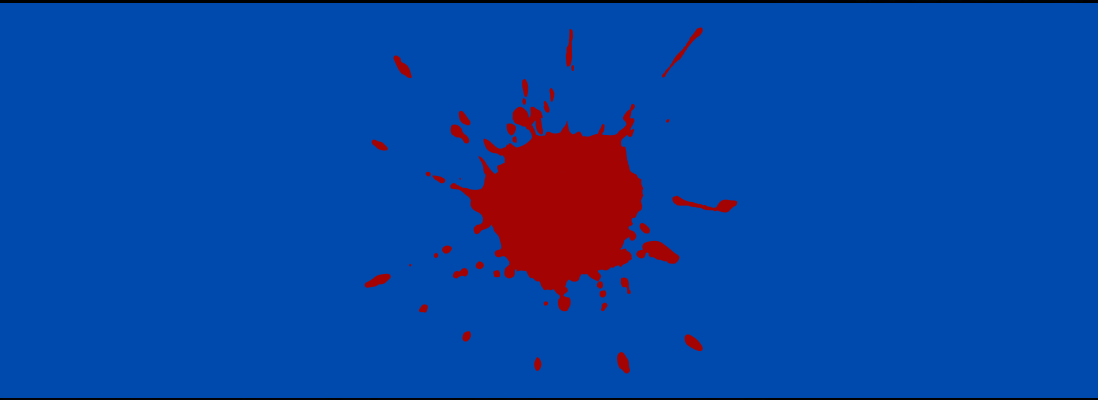
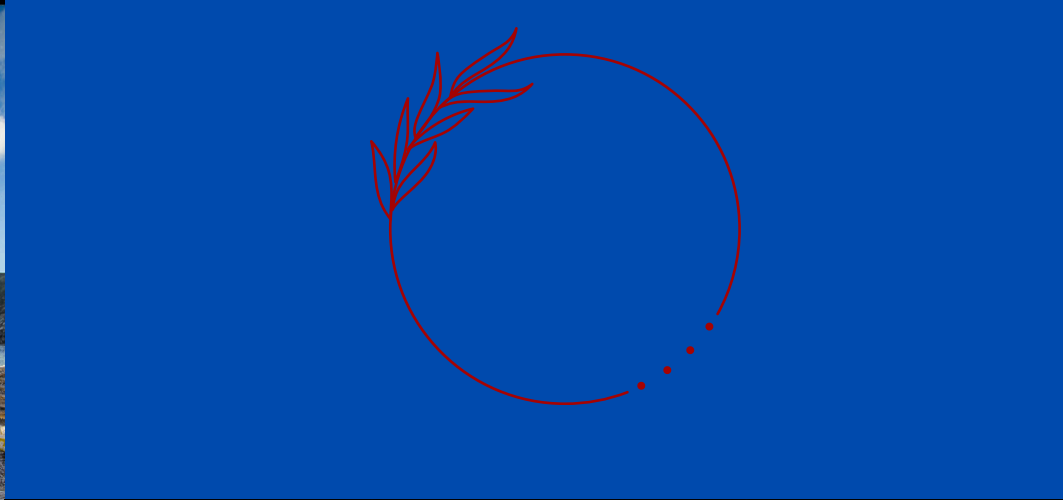

# EVENTUALI DUBBI

## COSTI DI CANCELLAZIONE/ANNULLAMENTO

- TUTTE LE RICHIESTE DI CANCELLAZIONE DEVONO ESSERE FIRMATE E INVIATE A EXPERIMENT. LA DATA DEL TIMBRO POSTALE O DI RICEZIONE DELL'E-MAIL SARÀ CONSIDERATA LA DATA VALIDA DI CANCELLAZIONE.
- TASSE SCOLASTICHE: È RICHiesto UN DEPOSITO NON RIMBORSABILE DEL 20% PRIMA CHE VENGA EMESSE IL CAS (CONFIRMATION OF ACCEPTANCE FOR STUDY). QUESTO DEPOSITO NON È RIMBORSABILE.
- LE TASSE RIMANENTI DEVONO ESSERE PAGATE ALMENO 10 SETTIMANE PRIMA DELL'ARRIVO NEL REGNO UNITO.
- RIMBORSO E CANCELLAZIONE: I RIMBORSI E LE CANCELLAZIONI SONO GESTITI SECONDO LE POLITICHE DEL COLLEGE PER TUTTI GLI STUDENTI.
- TUTTI I DEPOSITI DEL 20% NON SONO RIMBORSABILI E COPRONO TUTTI GLI ASPETTI AMMINISTRATIVI PRIMA CHE UNO STUDENTE ARRIVI O CANCELLI LA SUA ISCRIZIONE.
- SE NON COMPLETI IL CORSO, SARAI COMUNQUE TENUTO A PAGARE UNA PARTE O L'INTERO IMPORTO DELLE TASSE SCOLASTICHE.
- I RIMBORSI DELLE TASSE SCOLASTICHE AGLI STUDENTI INTERNAZIONALI SARANNO EFFETTUATI ENTRO LE PRIME 4 SETTIMANE DEL CORSO, AL NETTO DEL DEPOSITO NON RIMBORSABILE DEL 20%.
- DOPO 4 SETTIMANE, UN RIMBORSO SARÀ CONCESSO SOLO IN CASO DI CIRCOSTANZE PERSONALI STRAORDINARIE, PREVIA PRESENTAZIONE DI PROVE AL COLLEGE.
- UNA RICHIESTA PERSONALE DEVE ESSERE INVIATA AL DIRETTORE, CHE ESAMINERÀ LA DOMANDA CASO PER CASO.
- IL RIMBORSO SARÀ CALCOLATO SU BASE TRIMESTRALE.
- SE IL VISTO VIENE RIFIUTATO PER MOTIVI AL DI FUORI DEL CONTROLLO DELLO STUDENTE E NON PER SUA RESPONSABILITÀ, TUTTE LE TASSE PAGATE, AD ECCEZIONE DEL DEPOSITO NON RIMBORSABILE DEL 20%, SARANNO RIMBORSATE INTEGRALMENTE.
- NON CI SARÀ RIMBORSO SE UNO STUDENTE DECIDE DI CAMBIARE COLLEGE IN ITINERE.



## TASSE PER HOMESTAY:

- PER CANCELLAZIONI EFFETTUATE PIÙ DI 28 GIORNI PRIMA DELL'ARRIVO, IL FORNITORE DELL'HOMESTAY RIMBORSERÀ IL 100% DELLE TASSE PAGATE DALLO STUDENTE.
- PER CANCELLAZIONI EFFETTUATE TRA I 28 E GLI 8 GIORNI PRIMA DELL'ARRIVO, IL FORNITORE DELL'HOMESTAY TRATTERÀ IL 50% DELLE TASSE PAGATE DALLO STUDENTE.
- PER CANCELLAZIONI EFFETTUATE 7 GIORNI O MENO PRIMA DELL'ARRIVO, O IN CASO DI MANCATA PRESENTAZIONE, IL FORNITORE DELL'HOMESTAY TRATTERÀ IL 100% DELLE TASSE PAGATE DALLO STUDENTE.
- NESSUN RIMBORSO SARÀ EFFETTUATO DOPO L'ARRIVO.

## DATE - PERIODI ANNO ACCADEMICO

- DATA DI INIZIO DEL CORSO: INIZIO SETTEMBRE
- DATA DI FINE DEL CORSO: METÀ GIUGNO (LA DATA FINALE DIPENDERÀ DALLE DATE DEGLI ESAMI)
- IL MOMENTO MIGLIORE PER ARRIVARE AL COLLEGE È ALMENO 2 O 3 GIORNI PRIMA DELL'INIZIO DEL CORSO.

VACANZE DI METÀ TRIMESTRE: SOLITAMENTE DA FINE OTTOBRE A INIZIO NOVEMBRE E DA METÀ A FINE FEBBRAIO (1 SETTIMANA)

VACANZE DI NATALE: SOLITAMENTE DA FINE DICEMBRE A INIZIO GENNAIO (2 SETTIMANE)

VACANZE DI PASQUA: SOLITAMENTE DA FINE MARZO A METÀ APRILE (2 SETTIMANE)

# OVERVIEW SUMMER CAMP - LONDRA



## LONDON, HERE WE COME!

IN COLLABORAZIONE CON NACEL, SI OFFRONO CORSI DI LINGUA INGLESE ED ESPERIENZE CULTURALI A LONDRA.

- FASCIA D'ETÀ: 11-17
- DATE DI APERTURA: 6 LUGLIO -10 AGOSTO 2025
- DURATA: 1, 2, 3, 4 O 5 SETTIMANE, A PARTIRE DA QUALSIASI DOMENICA.

IL CAMPO ESTIVO SI TROVA IN UNA BELLISSIMA BOARDING SCHOOL NEL NORD DI LONDRA, CON STRUTTURE FANTASTICHE E TERRENI AMPI E PITTORESCHI, CON FACILE ACCESSO AL CENTRO DI LONDRA PER SCOPRIRE TUTTO CIÒ CHE LA CAPITALE HA DA OFFRIRE. È IL LUOGO PERFETTO PER L'APPRENDIMENTO E IL DIVERTIMENTO ESTIVO!

IL NOSTRO CAMPO ESTIVO DI INGLESE A LONDRA È UN'ESPERIENZA UNICA DI APPRENDIMENTO DELL'INGLESE UNITA ALLA POSSIBILITÀ DI SCOPRIRE LONDRA!

LE NOSTRE LEZIONI DI INGLESE SI BASANO SULL'APPROCCIO "SEMI - REALIA": L'INGLESE È LA LINGUA UTILIZZATA DURANTE L'INTERA GIORNATA, PERMETTENDO A TUO FIGLIO DI IMMERGERSI NELLA LINGUA. I NOSTRI STUDENTI RICEVONO SCHEDE DI VOCABOLARIO E INFORMAZIONI STORICHE RELATIVE AD OGNI ATTIVITÀ O VISITA E SONO INCORAGGIATI AD UTILIZZARE LA LINGUA INGLESE IN SITUAZIONI DI VITA REALE.

GLI STUDENTI DEI NOSTRI CAMPI ESTIVI FREQUENTANO 15 ORE DI LEZIONI DI INGLESE A SETTIMANA, LA MATTINA DEI GIORNI FERALI, IN PICCOLI GRUPPI E ORGANIZZATI IN BASE AL LIVELLO.

I NOSTRI INSEGNANTI QUALIFICATI IMPARTISCONO LEZIONI DI INGLESE DIVERTENTI E COINVOLGENTI PER GARANTIRE UN'ESPERIENZA DI APPRENDIMENTO PIACEVOLE ED EFFICACE.



# DETTAGLI E COSTI

LONDON SUMMER CAMP	DATE - PERIODO	PREZZO (GBP)
1 WEEK	6 LUGLIO - 10 AGOSTO	1850
2 WEEKS	6 LUGLIO - 10 AGOSTO	2990
3 WEEKS	6 LUGLIO - 10 AGOSTO	4120
4 WEEKS	6 LUGLIO - 10 AGOSTO	5250
5 WEEKS	6 LUGLIO - 10 AGOSTO	6380

IL NOSTRO ESCLUSIVO CAMPO ESTIVO A NORD DI LONDRA PERMETTE A VOSTRO FIGLIO DI SCOPRIRE LONDRA CON I SUOI NUOVI AMICI SOTTO LA STRETTA SORVEGLIANZA DEL NOSTRO STAFF.

LA SICUREZZA DEI NOSTRI STUDENTI È LA NOSTRA MASSIMA PRIORITÀ E I BAMBINI SARANNO SORVEGLIATI DURANTE TUTTE LE VISITE E LE ESCURSIONI ALLE PRINCIPALI ATTRAZIONI DI LONDRA, CHE SI SVOLGONO SU DUE TURNI.

POMERIGGI E UN GIORNO INTERO A SETTIMANA. SONO INCLUSI I TRASPORTI E I BIGLIETTI D'INGRESSO. LE VISITE COMPREDONO:

- MUSEO DI STORIA NATURALE.
- PICCADILLY CIRCUS, LEICESTER SQUARE, M&M'S WORLD E SHOPPING A COVENT GARDEN.
- GIRO SUL LONDON EYE, TOUR A PIEDI DI LONDRA CON HOUSES OF PARLIAMENT, BIG BEN, WESTMINSTER E BUCKINGHAM PALACE.
- VISITA DELLA CATTEDRALE DI ST PAUL E DEL MUSEO TATE MODERN.
- PASSEGGIATA A HYDE PARK E VISITA DI KENSINGTON PALACE, ROYAL ALBERT HALL E PRINCESS DIANA MEMORIAL.
- ZOO DI LONDRA E SHOPPING A CAMDEN TOWN.
- BRITISH MUSEUM.
- NATIONAL GALLERY, NATIONAL PORTRAIT GALLERY E TRAFALGAR SQUARE.
- TOWER BRIDGE, TORRE DI LONDRA E MERCATO DI MALTBY STREET.
- MUSEO DELLA SCIENZA.
- MADAME TUSSAUDS.
- MERCATO DI GREENWICH, VISITA ALLA QUEEN'S HOUSE E AL NATIONAL MARITIME MUSEUM.

IL NOSTRO CAMPO ESTIVO A LONDRA È VERAMENTE MULTINAZIONALE. ACCOGLIAMO STUDENTI DA TUTTO IL MONDO E OGNI DOMENICA NE ARRIVANO DI NUOVI.

PER MIGLIORARE LE COMPETENZE INTERCULTURALI, IL SENSO DI UNITÀ E L'APERTURA MENTALE DEI NOSTRI CAMPEGGIATORI, PROMUOVIAMO L'INGLESE COME LINGUA DI COMUNICAZIONE DEL CAMPO E, PER GARANTIRE UN'INTEGRAZIONE SENZA PROBLEMI PER TUTTI, MESCOLIAMO LE NAZIONALITÀ DURANTE LE LEZIONI E LE ATTIVITÀ E SVILUPPIAMO LO SPIRITO DI SQUADRA GRAZIE ALLE SFIDE DELLE CASE.

LE SFIDE DELLE CASE CONSISTONO IN ATTIVITÀ EDUCATIVE BASATE SULL'ETÀ CHE INCORAGGIANO L'USO DELL'INGLESE CON CAMPEGGIATORI DI DIVERSI PAESI, LE INTERAZIONI E LO SPIRITO DI GRUPPO, LA COMUNICAZIONE, LA COLLABORAZIONE, LA CREATIVITÀ E IL PENSIERO CRITICO.

#### IL CAMPO ESTIVO COMPRENDE:

- TEST DI VALUTAZIONE
- 15 ORE DI LEZIONE IN AULA A SETTIMANA (AL MATTINO).
- ATTIVITÀ LUDICHE E DIDATTICHE DI SEMI-REALIA NEL POMERIGGIO E NELLA SERA PER INCORAGGIARE ULTERIORMENTE L'APPRENDIMENTO E LA PRATICA DELLA LINGUA INGLESE.
- PENSIONE COMPLETA (COLAZIONE, PRANZO E CENA).
- SISTEMAZIONE RESIDENZIALE NELLE STRUTTURE DELLA SCUOLA (CAMERE A PIÙ LETTI CON BAGNO).
- BIGLIETTI D'INGRESSO E COSTI DI TRASPORTO DURANTE IL CAMPO.
- TUTTI I MATERIALI DIDATTICI.
- RELAZIONE DI FINE CORSO E CERTIFICATO.
- ACCESSO ALLA LAVANDERIA CON L'ASSISTENZA DEL PERSONALE NACEL.
- SUPERVISIONE 24/7

#### IL PROGRAMMA NON INCLUDE:

- LA PAGHETTA PER LE SPESE PERSONALI.
- DEPOSITO DI 100 STERLINE PER DANNI, RIMBORSABILE IN CONTANTI ALLA PARTENZA.

#### POLITICA DI CANCELLAZIONE/MODIFICA/TASSA ISCRIZIONE: (VEDI PAG. 20 DELLA BROCHURE)



#### COSTI EXTRA OPZIONALI

##### TRASFERIMENTI CONDIVISI DALL'AEROPORTO:

OFFRIAMO UN SERVIZIO DI TRASFERIMENTO CONDIVISO SCONTATO TRA LE 11:00 E LE 17:00 DI DOMENICA PER ARRIVI E PARTENZE (TEMPO MASSIMO DI ATTESA: 2 ORE DALL'ATTERRAGGIO).

- HEATHROW (PER TRATTA): £95
- GATWICK (PER TRATTA): £125
- LUTON (PER TRATTA): £115
- STANSTED (PER TRATTA): £145
- ST PANCRAS INTERNATIONAL (STAZIONE FERROVIARIA, PER TRATTA): £135
- PASSEGGERO AGGIUNTIVO: £50

##### TRASFERIMENTI PRIVATI DALL'AEROPORTO:

DISPONIBILI CON UN SUPPLEMENTO DI £60.

#### STUDENTI SOTTO I 16 ANNI

- CHECK-IN ASSISTITO OBBLIGATORIO IN PARTENZA: PER OGNI STUDENTE DI 15 ANNI O MENO CHE VIAGGIA DA SOLO È RICHiesto IL CHECK-IN ASSISTITO OBBLIGATORIO. IL COSTO DI QUESTO SERVIZIO È DI £85.
- MINORI NON ACCOMPAGNATI: L'ETÀ IN CUI I BAMBINI SONO CONSIDERATI "MINORI NON ACCOMPAGNATI" VARIA A SECONDA DELLA COMPAGNIA AEREA. VERIFICA CON LA TUA COMPAGNIA AEREA PRIMA DI PRENOTARE. DOVRAI COMUNICARCI I DETTAGLI DEGLI ACCORDI PRESI CON LA COMPAGNIA AEREA.

# OVERVIEW CORSO DI LINGUA “KINGS SCHOOL”



## ENGLAND, HERE WE COME!

IN COLLABORAZIONE CON KINGS EDUCATION, SI OFFRONO CORSI DI LINGUA INGLESE A LONDRA, OXFORD E BOURNEMOUTH.

### LONDRA

FONDATA NEL 1966, LA KINGS SCHOOL DI LONDRA È SITUATA A BECKENHAM, UN TRANQUILLO, VERDEGGIANTE QUARTIERE A SUD-EST DI LONDRA, A SOLI 30 MINUTI DI TRENO DALLA STAZIONE CENTRALE. L'EDIFICIO SCOLASTICO OFFRE CLASSI LUMINOSE E SPAZIOSE ED È DOTATO DI CENTRO MULTIMEDIALE, ACCESSO A INTERNET E CAFFETTERIA.

### OXFORD

OXFORD È UNA DELLE PIÙ FAMOSE CITTÀ UNIVERSITARIE DEL MONDO.

LA KINGS SCHOOL È SITUATA IN UNA ZONA RESIDENZIALE, A 20 MINUTI DI AUTOBUS DAL CENTRO E VANTA STRUTTURE MULTIMEDIALI MODERNE E FUNZIONALI. NELLA STESSA AREA, GLI STUDENTI POTRANNO ACCEDERE A CENTRI SPORTIVI CON PISCINA E PALESTRA E A NUMEROSI NEGOZI

### BOURNEMOUTH

LA KINGS SCHOOL DI BOURNEMOUTH SI TROVA IN UNA ELEGANTE AREA RESIDENZIALE A SOLI 10 MINUTI A PIEDI DAL CENTRO DELLA CITTÀ E DALLA SPIAGGIA. BOURNEMOUTH È IL LUOGO IDEALE PER COMBINARE UN CORSO DI LINGUA CON UNA VACANZA RILASSANTE IN UNA CITTÀ INCANTEVOLE, CON MIGLIA DI SPIAGGE SABBIOSE, PARCHI E GIARDINI. LA SCUOLA È DOTATA DI STRUTTURE SPORTIVE E RICREATIVE.

LIVELLO MINIMO DI INGLESE RICHIESTO ALL'ATTO

DELL'ISCRIZIONE: BEGINNER/ELEMENTARY.



# DETTAGLI E COSTI

	LONDRA	OXFORD	BOURNEMOUTH
<b>CORSO ESTIVO (EXPERIENCE COURSE)</b>	2 SETT: € 2.900 3 SETT: € 4.005 4 SETT: € 5.110	/	2 SETT: € 2.700 3 SETT: € 3.700 4 SETT: € 4.705
<b>TRANSFER (ONE WAY) EXP. COURSE</b>	HEATHROW: € 192 GATWICK: € 192 STANSTED:€ 234	/	HEATHROW: € 270 GATWICK: € 306 STANSTED:€ 420
<b>CORSO INTENSIVO (INTENSIVE COURSE)</b>	2 SETT: € 2.430 3 SETT: € 3.340 4 SETT: € 4.255	2 SETT: € 2.430 3 SETT: € 3.340 4 SETT: € 4.255	2 SETT: € 2.355 3 SETT: € 3.235 4 SETT: € 4.110
<b>TRANSFER (ONE WAY) INTENSIVE COURSE</b>	HEATHROW: € 198 GATWICK: € 216 STANSTED:€ 252	HEATHROW: € 216 GATWICK: € 264 STANSTED:€ 276	HEATHROW: € 270 GATWICK: € 306 STANSTED:€ 420

## SERVIZI AGGIUNTIVI SU RICHIESTA:

MINORI NON ACCOMPAGNATI --> SOLO PER I CORSI INTENSIVI €90 (SERVIZIO DI ASSISTENZA DEL PERSONALE KINGS ALLA PARTENZA PER CHECK IN + ATTESA PARTENZA VOLO).

## CORSO ESTIVO (EXPERIENCE COURSE)

15 ORE DI LINGUA INGLESE LA SETTIMANA E PROGRAMMA SPORTIVO E RICREATIVO.

LE LEZIONI PREVEDONO UNO STUDIO DI BASE DI GENERAL ENGLISH. INCLUSO NEI PREZZI SOTTO INDICATI VIENE OFFERTO ANCHE UN PACCHETTO DI ATTIVITÀ SPORTIVE E RICREATIVE, UN'ESCURSIONE SETTIMANALE DI UNA GIORNATA E UNA O PIÙ ESCURSIONI SETTIMANALI DI MEZZA GIORNATA A SECONDA DEL CENTRO SCELTO.

ETÀ: 14-17 ANNI

DATE 2025: L'ARRIVO È PREVISTO LA DOMENICA ANTECEDENTE L'INIZIO DEL CORSO. LA PARTENZA È PREVISTA LA DOMENICA SUCCESSIVA LA FINE DEL CORSO.

SOGGIORNO MASSIMO PREVISTO PER EXPERIENCE BOURNEMOUTH E LONDRA PER STUDENTI CON ETÀ INFERIORE AI 16 ANNI: 3 SETTIMANE.

LONDRA (BECKENHAM): PERIODO DISPONIBILE DI SOGGIORNO DAL 29 GIUGNO 2025 AL 03 AGOSTO 2025 (ARRIVO E PARTENZA LA DOMENICA).

BOURNEMOUTH: PERIODO DISPONIBILE DI SOGGIORNO DAL 15 GIUGNO 2025 AL 10 AGOSTO 2025 (ARRIVO E PARTENZA LA DOMENICA).

SISTEMAZIONE: LONDRA E BOURNEMOUTH: SISTEMAZIONE IN FAMIGLIA, CAMERA SINGOLA, TRATTAMENTO DI PENSIONE COMPLETA. IL PASTO CALDO PUÒ ANCHE ESSERE SOSTITUITO A SECONDA DELLE NECESSITÀ CON IL "PACKED LUNCH".

DIETE SPECIALI (VEGANO, VEGETARIANO, SENZA GLUTINE, ETC): € 54 SETTIMANALI DA AGGIUNGERE AL COSTO DEL PROGRAMMA

## CORSO INTENSIVO (INTENSIVE COURSE)

28 LEZIONI SETTIMANALI DI LINGUA INGLESE = 21 ORE

IL CORSO È STRUTTURATO IN MODO DA SVILUPPARE LE CAPACITÀ LINGUISTICHE E ACQUISIRE MAGGIORE PADRONANZA DELLA LINGUA NEL MINOR TEMPO POSSIBILE. LE LEZIONI SONO DINAMICHE E INTERESSANTI.

SI ADATTANO AL GRADO DI CONOSCENZA DELLO STUDENTE E PERTANTO SONO PIANIFICATE IN BASE AL LIVELLO DI APPARTENENZA DELLA CLASSE. PREVEDONO UNO STUDIO DI BASE DI GENERAL ENGLISH (20 LEZIONI - 15 ORE) E LEZIONI IN SPECIAL INTEREST GROUP (8 LEZIONI – 6 ORE). QUESTE ULTIME COPRONO AMBITI DIVERSI, IN BASE AL LIVELLO DELLO STUDENTE ED ALLA DISPONIBILITÀ DEL CENTRO KINGS E SONO SUDDIVISE IN 4 SETTORI PRINCIPALI: FLUENCY AND EXPERIENCE, PROFESSIONAL SUCCESS, EXAM SUCCESS E UNIVERSITY SUCCESS.

ETÀ: +16 PER TUTTE LE DESTINAZIONI.

DATE: L'ARRIVO IN FAMIGLIA È PREVISTO LA DOMENICA ANTECEDENTE L'INIZIO DEL CORSO.

LA PARTENZA È PREVISTA LA DOMENICA SUCCESSIVA LA FINE DEL CORSO. I CORSI INTENSIVI INIZIANO OGNI LUNEDÌ NEL PERIODO 15 GIUGNO/10 AGOSTO 2025, COMPRESI I BEGINNERS CHE POSSONO PARTECIPARE AI CORSI CHE INIZIANO OGN PRIMO LUNEDÌ DEL MESE.

SOGGIORNO MINIMO PREVISTO IN TUTTE LE LOCALITÀ: 2 SETTIMANE.

SISTEMAZIONE: FAMIGLIA, CAMERA SINGOLA (QUANDO POSSIBILE), TRATTAMENTO DI MEZZA PENSIONE.

DIETE SPECIALI: €55 SETTIMANALI DA AGGIUNGERE AL COSTO DEL PROGRAMMA.

POLITICA DI CANCELLAZIONE/MODIFICA/TASSA ISCRIZIONE: (VEDI PAG. 20 DELLA BROCHURE)





# OVERVIEW CORSO DI LINGUA “PILGRIMS”



“PILGRIMS” È UN’ORGANIZZAZIONE MOLTO RINOMATA PER LA CURA CON LA QUALE SELEZIONA I COLLEGE E PER L’ATTENZIONE CHE PONE ALLA QUALITÀ DEI SUOI CORSI DI LINGUA INGLESE.

NEI CORSI ESTIVI PER BAMBINI E TEENAGER, LE LEZIONI DI INGLESE VENGONO SVOLTE AL MATTINO PER 5 GIORNI ALLA SETTIMANA. GLI STUDENTI SONO INSERITI NELLE CLASSI SECONDO IL LORO LIVELLO DI CONOSCENZA DELLA LINGUA E LA LORO ETÀ. DURANTE IL POMERIGGIO E LA SERA VENGONO ORGANIZZATE ALTRE ATTIVITÀ, SPORTIVE E RICREATIVE, CHE PERMETTONO AI RAGAZZI DI CONTINUARE A MIGLIORARE L’USO DELL’INGLESE.

NEI COSTI SONO COMPRESI LA SISTEMAZIONE, COME SPECIFICATO IN OGNI SEZIONE, IL CORSO DI LINGUA, LE ATTIVITÀ E LE ESCURSIONI PROGRAMMATE DALLA SCUOLA, IL MATERIALE SCOLASTICO E LA SUPERVISIONE DELLO STAFF PILGRIMS.

I TRASFERIMENTI DA E PER L’AEROPORTO DI ARRIVO SONO INCLUSI NEI PREZZI NELLE DATE INDICATE A CATALOGO, PER ARRIVI E PARTENZE COMPRESI TRA LE ORE 9 E LE ORE 17. PER QUALSIASI ALTRO ORARIO DI ARRIVO/PARTENZA O AEROPORTO DIVERSO DA QUELLO INDICATO, IL COSTO DEL TRASFERIMENTO È ESCLUSO (QUOTAZIONI SU RICHIESTA).



**EXPERIMENT**  
ITALIA

# BRADFIELD COLLEGE

DURATA DEL CORSO	DATE	COSTO
DUE SETTIMANE	DAL 01 LUGLIO AL 15 LUGLIO 2025 DAL 16 LUGLIO AL 30 LUGLIO 2025	€5.935
TRE SETTIMANE	DAL 01 LUGLIO AL 23 LUGLIO 2025	€ 8.245
QUATTRO SETTIMANE	DAL 01 LUGLIO AL 30 LUGLIO 2025	€ 11.725

IL BRADFIELD COLLEGE SORGE IN UNA MAGNIFICA ZONA DELLA CAMPAGNA DEL BERKSHIRE, DOVE GLI STUDENTI POSSONO PRATICARE ATTIVITÀ SPORTIVE SOTTO LA GUIDA ATTENTA DEGLI ISTRUTTORI QUALIFICATI PILGRIMS. IL COLLEGE È SITUATO VICINO A READING E DISTA CIRCA 40 MIN. DA OXFORD E DALL'AEROPORTO DI LONDRA HEATHROW E UN'ORA DA QUELLO DI LONDRA GATWICK.

ETÀ : 14-17 ANNI

AEROPORTO DI ARRIVO: HEATHROW O GATWICK.

SISTEMAZIONE: RESIDENCE, CAMERA SINGOLA O MULTIPLA (SECONDO DISPONIBILITÀ), TRATTAMENTO DI PENSIONE COMPLETA.

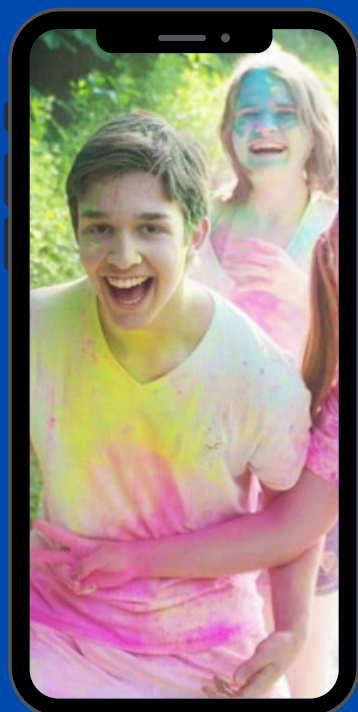

# HARROW SCHOOL

DURATA DEL CORSO	DATE	COSTO
DUE SETTIMANE	DAL 05 LUGLIO AL 18 LUGLIO 2025 DAL 19 LUGLIO AL 01 AGOSTO 2025 DAL 01 AGOSTO AL 14 AGOSTO 2025	€ 6.320
TRE SETTIMANE	DAL 05 LUGLIO AL 25 LUGLIO 2025 DAL 19 LUGLIO AL 08 AGOSTO 2025 DAL 25 LUGLIO AL 14 AGOSTO 2025	€ 9.430
QUATTRO SETTIMANE	DAL 05 LUGLIO AL 01 AGOSTO 2025	€ 12.535

IL HARROW SCHOOL È UNO DEGLI ISTITUTI SCOLASTICI PIÙ FAMOSI DI PILGRIMS, NONCHÉ UNA DELLE ZONE PIÙ BELLE DI LONDRA. LE STRUTTURE DIDATTICHE SONO ECCELLENTI. CENTRAL LONDON DISTA SOLO 20 MINUTI DALLA SCUOLA. QUEST'ULTIMA SI TROVA A CIRCA 30 MINUTI DALL'AEROPORTO DI LONDRA HEATHROW E A 80 MINUTI DA QUELLO DI LONDRA GATWICK.

ETÀ : 14-17 ANNI

AEROPORTO DI ARRIVO: HEATHROW O GATWICK.

SISTEMAZIONE: RESIDENCE, CAMERA SINGOLA O MULTIPLA (SECONDO DISPONIBILITÀ), TRATTAMENTO DI PENSIONE COMPLETA.



# MAGGIORI DETTAGLI

## L'ISCRIZIONE AL PROGRAMMA COMPRENDE:

TUITION (LEZIONI SETTIMANALI INDICATE); MATERIALE DIDATTICO (SE NON DIVERSAMENTE INDICATO); RILASCIO DEL CERTIFICATO DI FREQUENZA; SISTEMAZIONE (COME DESCRITTA); POLIZZA ASSICURATIVA (ASSISTENZA SANITARIA, RIMBORSO SPESE MEDICHE, RESPONSABILITÀ CIVILE) SE NON DIVERSAMENTE INDICATO. TUTTI I COSTI IN STERLINE SONO CALCOLATI SULLA BASE DEL CAMBIO DELLA VALUTA AL MOMENTO DELLA PUBBLICAZIONE (NOVEMBRE 2024) E SONO PERTANTO DA RITENERSI SOGGETTI A VARIAZIONE, SE L'OSCILLAZIONE DELLA VALUTA SUPERA IL 10%.

## I COSTI NON COMPREDONO:

- TRASPORTO INTERNAZIONALE.
- TRASPORTO LOCALE (SE NON DIVERSAMENTE INDICATO).
- SPESE PERSONALI.
- ATTIVITÀ E MATERIALE EXTRA NON INCLUSI NEL PROGRAMMA PREDISPOSTO DALLE SCUOLE.
- TRASFERIMENTI DA/PER AEROPORTO (QUOTAZIONI SU RICHIESTA) SE NON DIVERSAMENTE INDICATO.



## ISCRIZIONI:

LA SCHEDA D'ISCRIZIONE DOVRÀ PERVENIRE CORREDATA DALLA QUOTA DI ISCRIZIONE/CAUZIONE DI €500.

IL SALDO DOVRÀ ESSERE VERSATO A 30 GIORNI DALLA DATA DI PARTENZA, SALVO DIVERSAMENTE INDICATO. A COLORO CHE SI ISCRIVERANNO OLTRE I TERMINI FISSATI, VERRÀ RICHIESTA UNA TASSA DI URGENZA QUANTIFICATA AL MOMENTO DELL'ISCRIZIONE (DA € 50 A € 200).

## PAGAMENTI:

PER COMODITÀ DEGLI ISCRITTI, IL PAGAMENTO VIENE DIVISO IN DUE QUOTE DI CUI LA PRIMA ALL'ATTO DELL'ISCRIZIONE PRELIMINARE (QUOTA DI ISCRIZIONE/CAUZIONE), LA SECONDA (SALDO) 30 GIORNI PRIMA DELLA PARTENZA E A RICEVIMENTO DELLA FATTURA.

DOCUMENTI PER L'ESPATRIO: È NECESSARIO IL PASSAPORTO E PROVVEDERE ALLA COMPILAZIONE ONLINE PER IL RILASCIO DEL VISTO ETA.

MAGGIORI INFORMAZIONI SONO DISPONIBILI SUL SITO GOVERNATIVO BRITANNICO:

[HTTPS://WWW.GOV.UK/GUIDANCE/CHECK-WHEN-YOU-CAN-GET-AN-ELECTRONIC-TRAVEL-AUTHORISATION-ETA](https://www.gov.uk/guidance/check-when-you-can-get-an-electronic-travel-authorisation-eta)

## PENALITÀ PER IL RITIRO:

€ 500 COME TASSA FISSA DI CANCELLAZIONE QUALORA VENGA RITIRATA LA DOMANDA DI PARTECIPAZIONE DOPO 10 GIORNI DALLA DATA DI ACCETTAZIONE. OLTRE ALLA PENALITÀ DI CUI SOPRA, SARÀ APPLICATA UN'ULTERIORE PENALITÀ VALUTATA AL MOMENTO DEL RITIRO DALLA SCUOLA. NON SI AVRÀ DIRITTO AD ALCUN RIMBORSO IN CASO DI NON ARRIVO INGIUSTIFICATO, DI ARRIVO POSTICIPATO, DI ASSENZA DURANTE IL CORSO O DI CONCLUSIONE ANTICIPATA DEL MEDESIMO.

N.B.: ALCUNE COMPAGNIE AEREE CONSENTONO AI MINORI DI ANNI 15 DI VIAGGIARE DA SOLI PAGANDO UN SUPPLEMENTO PER IL SERVIZIO DI ACCOMPAGNAMENTO FORNITO DALLA COMPAGNIA STESSA. ALCUNE COMPAGNIE LOW COST, INVECE, NON CONSENTONO IN ALCUN MODO AI MINORI DI 15/16 ANNI DI VIAGGIARE DA SOLI. I GENITORI DEGLI STUDENTI ISCRITTI AI PROGRAMMI LINGUISTICI DOVRANNO PRENOTARE IL VOLO NELLE DATE E NEGLI ORARI INDICATI DALL'UFFICIO INGLESE, DOPO L'ISCRIZIONE AL PROGRAMMA E LA CONFERMA DELL'ACCETTAZIONE DA PARTE DEGLI UFFICI ITALIANO ED ESTERO, PREOCCUPANDOSI DI RACCOGLIERE SUFFICIENTI INFORMAZIONI CIRCA I REGOLAMENTI PREVISTI DALLA COMPAGNIA AEREA SCELTA IN MATERIA DI VIAGGIO PER MINORI.

NEL CASO LA COMPAGNIA RICHIEDA LA COMPILAZIONE O L'ESIBIZIONE DI DOCUMENTI SPECIFICI DURANTE LA PRENOTAZIONE DEL VOLO OPPURE AL CHECK-IN DESK (SIA ALL'ANDATA SIA AL RITORNO), I GENITORI DEGLI STUDENTI SARANNO GLI UNICI RESPONSABILI PER LA REDAZIONE DI TALI DOCUMENTI E PER LO SVOLGIMENTO REGOLARE DELLE PRATICHE AD ESSE RELATIVE.



# READY TO FLY? VIENI A TROVARCI

EXPERIMENTITALIA, SEDE LEGALE IN VIA A. DE GASPERI, 2 14100 ASTI C.F/P.I.  
92018840055 - TEL 0141.532250  
MAIL : INFO@EXPERIMENTITALIA.IT

